Manoloana ilay seza

traduit de « Devant le trône du Père »

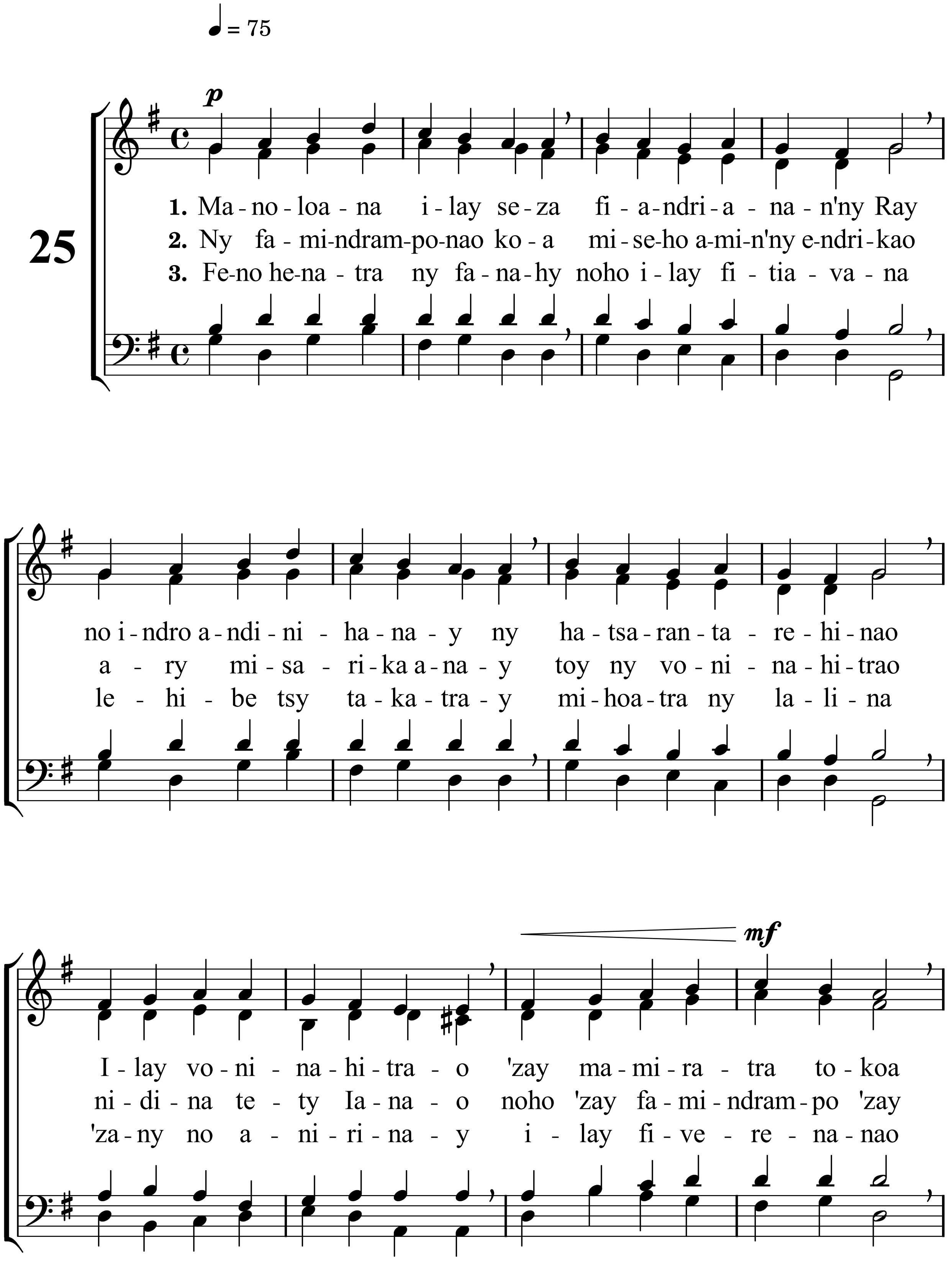

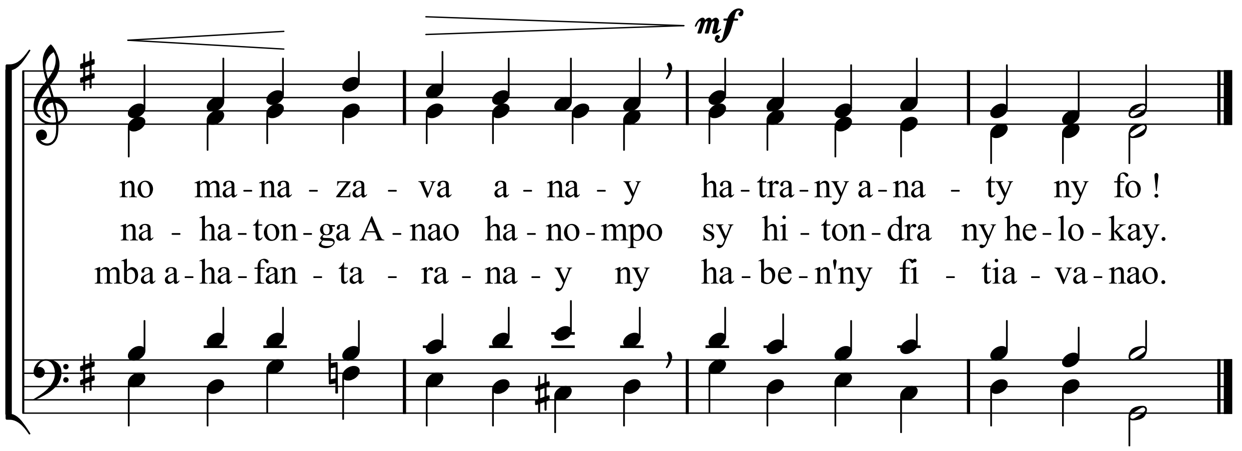

Mètres : 87.87.D - Mélodie : Grebe - Hymnes et Cantiques n° 25
mis en pdf par www.cantiquest.org